

dalsza część budynku poza
zakresem opracowania

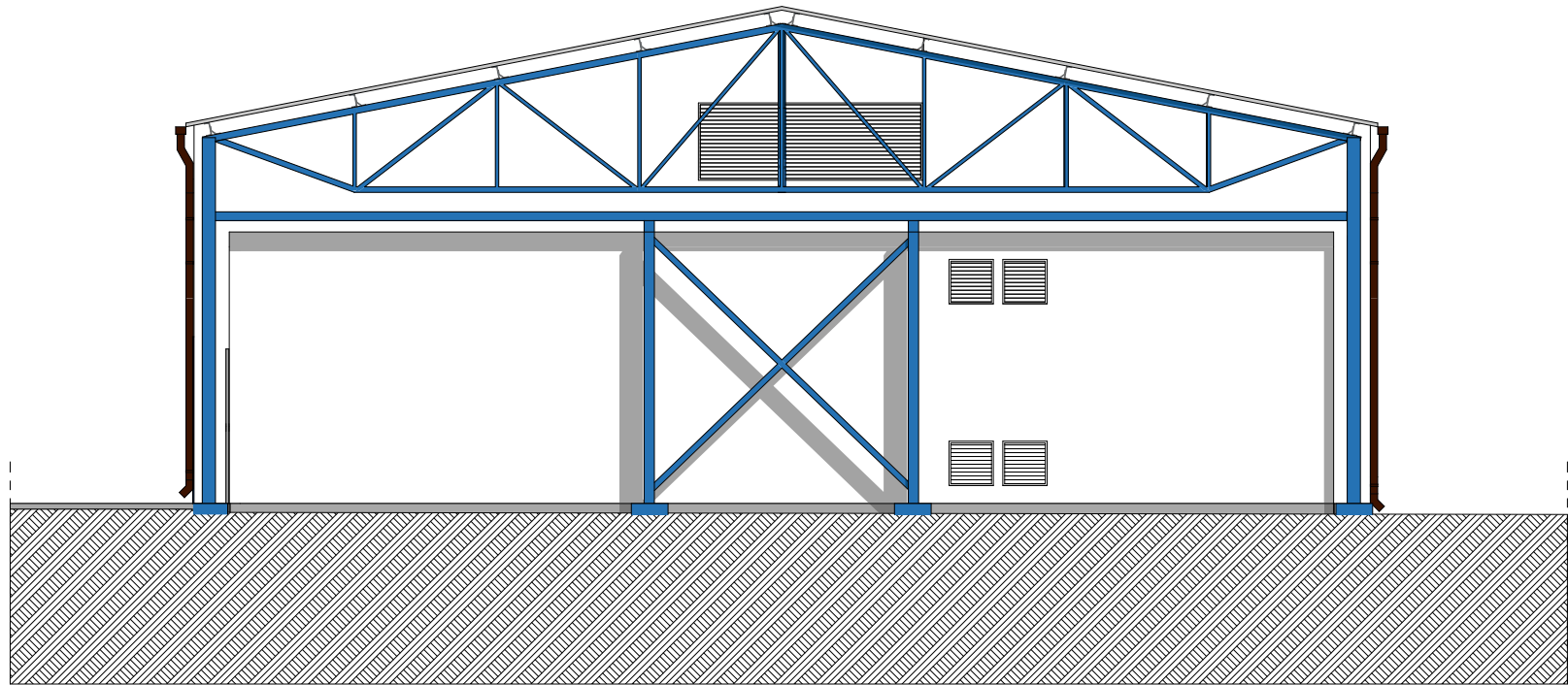

- UWAGI:
1. niniejszy rysunek stanowi integralną część wielobranżowego projektu budowlanego i należy rozpatrywać go łącznie z opisem technicznym i projektami branż
 2. wszelkie projekty wykonawcze i rozwiązania uszczegóławiające oraz przyjęte w fazie realizacji zamienne rozwiązania techniczne i technologiczne należy bezwzględnie konsultować i zatwierdzić na etapie projektowania z autorem niniejszego opracowania

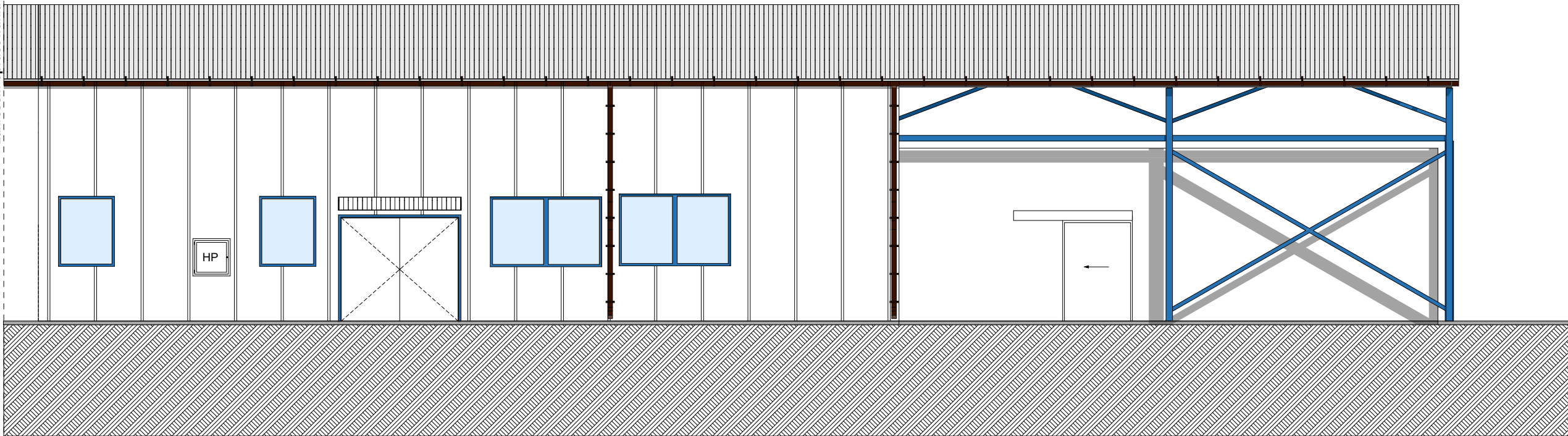

Beata Mazurek Architekt

Beata Mazurek - Architekt
ul. Górna 19A/10, 25-415 Kielce,
tel. 600 37 50 57

Temat:	MODERNIZACJA BUDYNKU KOMPLEKSU NASIENNEGO POLEGAJĄCA NA REMONCIE (TERMOMODERNIZACJI) POŁOŻONEGO NA TERENIE GOSPODARSTWA SZKOŁKARSKIEGO W NĘDZY			
Adres:	ul. Myśliwska 6, 47-440 Nędza, dz. nr 1575/1, obr. 241106_2.0005			
Inwestor:	Nadleśnictwo Rudy Raciborskie ul. Rogera 1, 47-430 Rudy			
Tyt. rys:	INWENTARYZACJA - ELEWACJA PÓŁNOCNA I WSCHODNIA			
Faza:	PROJEKT ARCHITEKTONICZNO - BUDOWLANY	Skala :	1 : 100	Data:
Branża:	ARCHITEKTURA	Nr upr. specjalność		Podpis
Projektowała:	mgr inż. arch. Beata Mazurek	KL-42/2000 architektoniczna		Nr rys.
Opracowała:	mgr inż. arch. Dominika Szafarczyk	-		AB/11
Sprawdziła:	mgr inż. arch. Edyta Banachowska	SW-05/2003 architektura		